アクセス／周辺案内

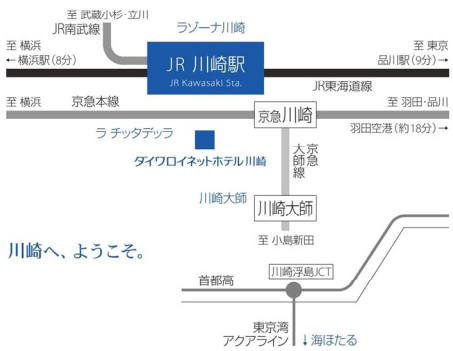

ラ チッタデッラ：ホテル→徒歩（約1分）
ラゾーナ川崎：ホテル→徒歩（約5分）
川崎大師：京急大師線 京急川崎－川崎大師（約5分）
海ほたる：首都高川崎線 殿町I.C→車（約30分）

- ●JR川崎駅・京急川崎駅よりそれぞれ徒歩約5分
- ●JR品川駅より東海道線で9分
- ●JR横浜駅より東海道線で8分
- ●羽田空港より京浜急行で約18分

- ●5min. by walk from Kawasaki Sta.
- ●9min. from Shinagawa Sta. by JR Tokaido Line.
- ●8min. from Yokohama Sta. by JR Tokaido Line.
- ●18min. from Haneda Airport by Keikyu Line.

ご予約・お問い合わせ

Tel 044-210-2055

インターネット www.daiwaroynet.jp

モバイル www.daiwaroynet.jp/m

ダイワロイネットホテル川崎
〒210-0006 神奈川県川崎市川崎区砂子2-6-15
Tel 044-210-2055 Fax 044-210-2056
www.daiwaroynet.jp

森林育成紙TM使用

私たち大和ハウスグループは、「共創共生」の基本姿勢のもと、健全な森林育成のために、当冊子には森林育成紙TMを使用しています。

Daiwa Royal 大和ハウスグループ
運営
ダイワロイヤル株式会社
www.daiwaroyal.com

ダイワロイネットホテル 川崎

Daiwa Roynet Hotel KAWASAKI

Daiwa House Group®

Daiwa Roynet Hotel KAWASAKI

ゆったりと落ち着ける、機能的なホテル――京浜でのビジネス・観光の拠点に。

品川駅・横浜駅までそれぞれ約9分、
羽田空港まで京急で約18分――。
工業都市でありアミューズメントタウンでもある川崎市は
京浜地帯の要衝です。
「ダイワロイネットホテル川崎」は、
京浜でのビジネス・観光に絶好の拠点です。

■チェックイン Check in 14:00／チェックアウト Check out 11:00

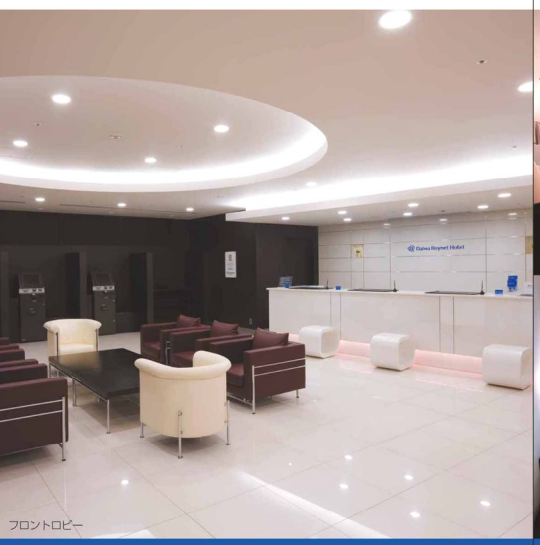
フロントロビー

・2Fのフロントロビーは、開放感あふれるモダンな雰囲気。

あなただけのちょっと嬉しい“くつろぎ満足”

レディースルーム

女性のための快適なお部屋をご用意しています。

- ●イオンフェイススチーマー
- ●フットマッサージャー
- ●アラミックシャワーヘッド
- ●ティファール
- ●ナノケアドライヤー　など

レディースルーム

アラミックシャワーヘッド

イオンフェイススチーマー

フットマッサージャー

ティファール

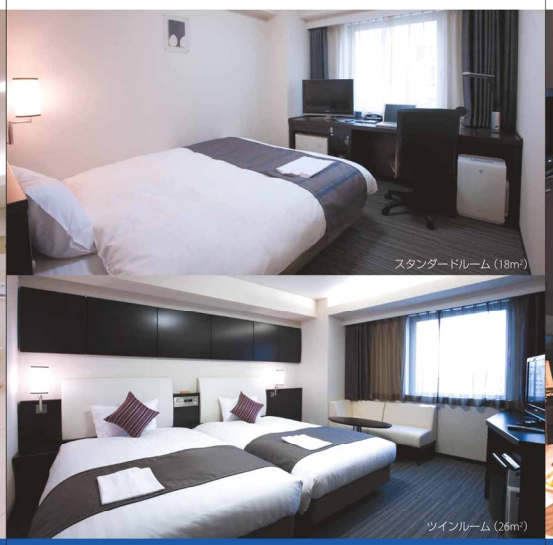
スタンダードルーム（18m²）
ツインルーム（26m²）

お部屋の設備・備品

- ●ベッドサイズ（スタンダード・リラックス・オーディオ・スーペリア 154cm幅／ダブル・ユニバーサル 168cm幅／レディース 140cm幅／ハリウッドツイン 122cm幅）
- ●羽根枕（他、低反発素材などご要望に応じて数種類ご用意）
- ●羽毛布団（デュベカバースタイル）
- ●ロングデスクとディレクターズチェア
- ●明るい照明（デスク上照度1800Lux）
- ●高速インターネット回線（無料）
- ●大型液晶テレビ（26型／ハリウッドツイン等、一部の客室は32型）
- ●無料BSチャンネル
- ●ズボンプレッサー ●加湿機能付き空気清浄機
- ●VOD（ビデオ・オン・デマンド ¥1,000で100タイトルの映画が見放題）

加湿機能付き空気清浄機

レンタルPC（1泊800円）

館内の設備

- ●コインランドリー ●パソコンコーナー ●電子レンジ

店　舗

- ●ファミリーマート、レストラン「かごの屋」、エステサロン「ルナ・カーザ」

リラックスルーム（20m²）
1F：エステサロン「ルナ・カーザ」
2F：レストラン「かごの屋」
2F：レストラン「かごの屋」

・清潔で寝心地快適なデュベカバースタイルのベッド。 枕は、羽根枕、低反発素材などご要望に応じて数種類からお選びいただけます。

・ご朝食は2F「かごの屋」にて。