アクセス／周辺案内

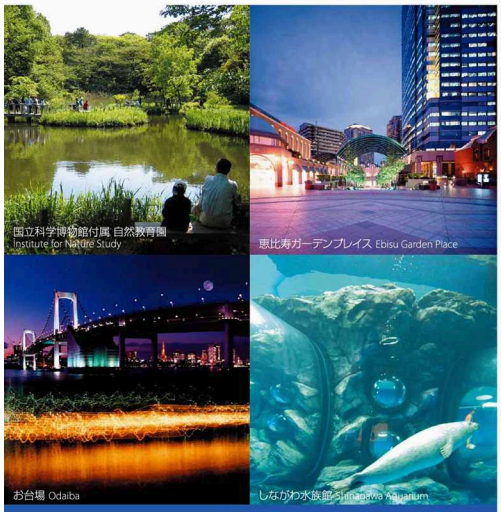

国立科学博物館附属自然教育園：JR 大崎－目黒（3分）→徒歩（7分）
恵比寿ガーデンプレイス：JR 大崎－恵比寿（6分）→動く歩道（5分）
お台場：りんかい線 大崎－国際展示場（13分）
しながわ水族館：りんかい線 大崎－大井町（3分）→ JR 大井町－大森（2分）→徒歩（15分）

- JR大崎駅南改札口・新西口より徒歩約3分
- 品川駅よりJR山手線で約3分
- 羽田空港より約40分

- 3min. by walk from new west exit Osaki Sta.
- 3min. from Shinagawa Sta. by JR Yamanote Line.
- 40min. from Haneda Airport.

ご予約・お問い合わせ

Tel 03-5496-5055

インターネット www.daiwaroynet.jp

モバイル www.daiwaroynet.jp/m

ダイワロイネットホテル 東京大崎
〒141-0032 東京都品川区大崎2-1-3
Tel 03-5496-5055 Fax 03-5496-5058
www.daiwaroynet.jp/osaki

森林育成紙™使用
私たち大和ハウスグループは、「共創共生」の基本姿勢のもと、健全な森林育成のために、当冊子には森林育成紙™を使用しています。

Daiwa Royal® 大和ハウスグループ

運営
ダイワロイヤル株式会社
www.daiwaroyal.com

ダイワロイネットホテル 東京大崎

Daiwa Roynet Hotel
TOKYO-OSAKI

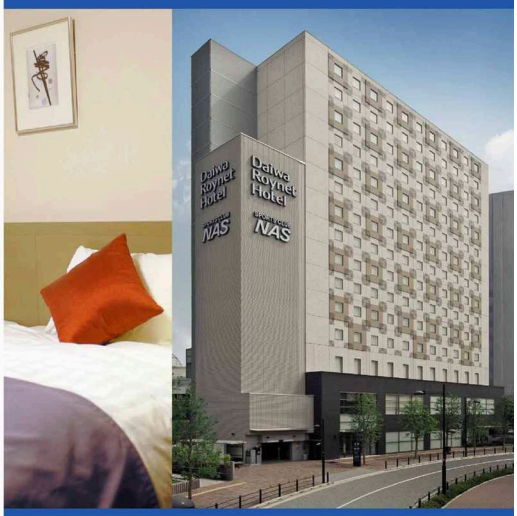

Daiwa House Group®

Daiwa Roynet Hotel
TOKYO-OSAKI

ゆったりと落ち着ける、機能的なホテル――東京でのビジネス・観光の拠点に。

東海道新幹線「品川」駅まで、山手線で1駅、
国際展示場のあるお台場までりんかい線で約13分――。
便利なロケーションと、静かで落ち着ける環境を両立させた、
大崎ThinkParkに建つ「ダイワロイネットホテル東京大崎」は、
東京でのビジネス・観光の新しい拠点です。

■チェックイン Check in 14:00／チェックアウト Check out 11:00

レディースルーム

女性のための快適なお部屋をご用意しています。

- イオンフェイススチーマー
- フットマッサージャー
- マイナスイオンドライヤー
- 電気ケトル
- アロマライト　など

レディースルーム

レディース アメニティーセット
イオン フェイススチーマー
フットマッサージャー
マイナスイオン ドライヤー

お部屋の設備・備品

- ベッドサイズ（スタンダード、レディース 154cm幅／ツインルーム 110cm幅）
- 羽根枕（他、低反発素材などご要望に応じて数種類ご用意）
- 羽毛布団（デュベカバースタイル）
- ロングデスクとディレクターズチェア
- 明るい照明（1800Lux）
- 高速インターネット回線（無料）
- 地上デジタル放送対応液晶テレビ（20型／ハリウッドツイン 26型）
- 無料BSチャンネル
- ズボンプレッサー
- 空気清浄機
- 加湿機能付きティーサーバー
- VOD（ビデオ・オン・デマンド ¥1,000で100タイトルの映画が見放題）

空気清浄機

レンタルPC（1泊800円）

館内の設備

- コインランドリー
- パソコンコーナー
- 電子レンジ

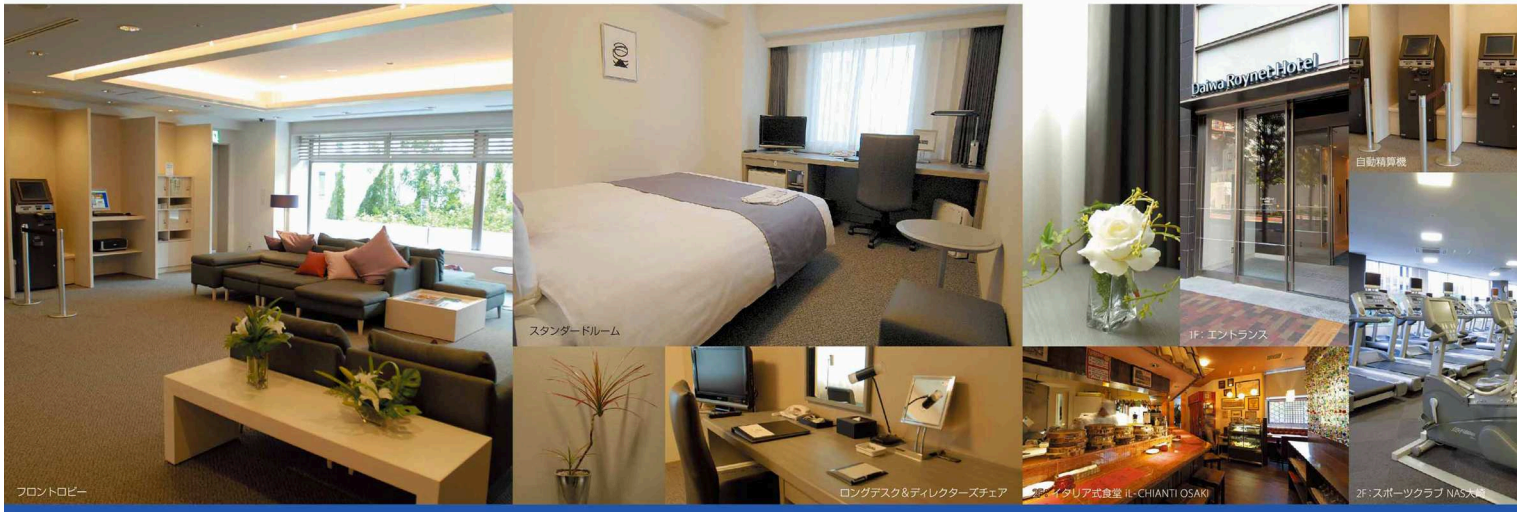

フロントロビー
スタンダードルーム
1F：エントランス
自動精算機
ロングデスク＆ディレクターズチェア
2F：イタリア式食堂 iL-CHIANTI OSAKI
2F：スポーツクラブ NAS大崎

・4階のフロントロビーは、緑を望むゆったりとくつろげる空間。

・清潔で寝心地快適なデュベカバースタイルのベッド。枕は、羽根枕、低反発素材などご要望に応じて数種類からお選びいただけます。

・ご朝食はiL-CHIANTIにて、ブッフェスタイルで。ご滞在のお客さまは、スポーツクラブNAS大崎を宿泊者ご優待料金でご利用いただけます。