## アクセス／周辺案内

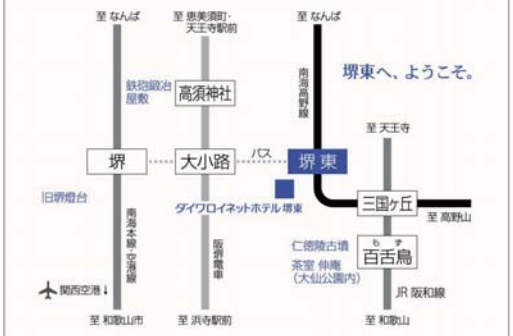

仁徳陵古墳 Nintoku-ryo Tumulus

茶室 伸庵 Tea Ceremony Room, Shin-an

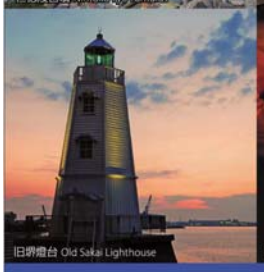
旧堺燈台 Old Sakai Lighthouse

鍛冶 Forge

仁徳陵古墳-茶室 伸庵（大仙公園内）：ホテル→徒歩（約15分）／南海高野線 堺東－JR阪和線 百舌鳥（約16分）→徒歩（約5分）／南海バス 堺東駅前－堺市博物館前（約7分）
旧堺燈台：南海バス 堺東駅前－堺駅前（約10分）→徒歩（約15分）
鍛冶（鉄砲鍛冶屋敷）：南海バス 堺東駅前－大小路（約5分）→阪堺電車 大小路－高須神社（約5分）

- 南海高野線堺東駅西口より徒歩約5分
- 阪神高速堺線堺I.C出口より車で約3分
- 阪神高速湾岸線大浜I.Cより車で約10分
- 関西国際空港よりリムジンバスで堺東駅まで約50分

- 5min. by walk from west exit, Sakaihigashi Sta.
- 3min. by car from Hanshin Expressway Sakai I.C.
- 10min. by car from Ohama I.C.
- 50min. by limousine bus from Kansai International Airport to Sakaihigashi Sta.

**立体駐車場（37台）**
1泊1台につき1,000円（税込）※先着順とさせていただきます。
※高さ、重量等制限有り。詳細はホテルにお問い合わせください。

### ご予約・お問い合わせ

Tel 072-224-9055

インターネット www.daiwaroynet.jp

モバイル www.daiwaroynet.jp/m

### ダイワロイネットホテル 堺東

〒590-0079 大阪府堺市堺区新町5-13
Tel 072-224-9055 Fax 072-224-9056
www.daiwaroynet.jp/sakaihigashi

**森林育成紙TM使用**
私たち大和ハウスグループは、「共創共生」の基本姿勢のもと、健全な森林育成のために、当冊子には森林育成紙TMを使用しています。

運営
ダイワロイヤル株式会社
www.daiwaroyal.com

# ダイワロイネットホテル 堺東

# Daiwa Roynet Hotel SAKAI-HIGASHI

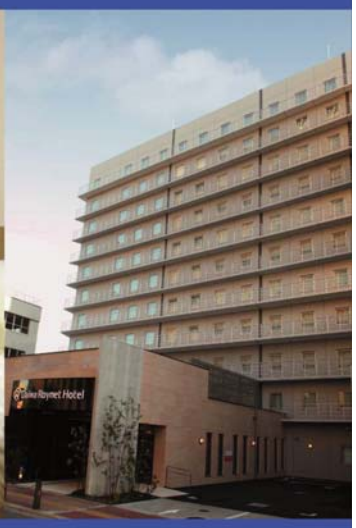

Daiwa House Group®

# Daiwa Roynet Hotel SAKAI-HIGASHI

## ゆったりと落ち着ける、機能的なホテル――堺でのビジネス・観光の拠点に。

古く"東洋のベニス"と称され、近年には
政令指定都市へと移行した商都・堺。
その表玄関である南海高野線 堺東駅より徒歩約5分―。
仁徳陵古墳なども程近い「ダイワロイネットホテル堺東」は、
充実の設備、快適な空間で、堺市はもとより
大阪府内でのビジネス・観光の絶好の拠点です。

■チェックイン Check in 14:00／チェックアウト Check out 11:00

### レディースルーム

女性のための快適なお部屋をご用意しています。

- スチーマー ナノケア
- フットマッサージャー
- ナノイードライヤー
- バスローブ
- レディースアメニティ　など

レディースルーム（18m²）

アロマライト

スチーマー ナノケア

フットマッサージャー

ハンドエッセ

### お部屋の設備・備品

- ベッドサイズ（シングル・ビジネス・レディース 140cm幅／ダブル 161cm幅／ツイン 122cm幅）
- 選べる枕（低反発枕等、数種類ご用意）●羽毛布団（デュベカバースタイル）
- ロングデスクとディレクターズチェア
- 明るい照明（デスク上照度1800Lux）
- 有線&無線 高速インターネット回線（無料）
- 32型地上デジタル対応液晶テレビ
- 無料BSチャンネル ●シャワートイレ
- ズボンプレッサー ●冷蔵庫 ●加湿空気清浄機
- VOD（ビデオ・オン・デマンド ¥1,000で100タイトルの映画が見放題）

光速ストリーマ 加湿空気清浄機

### 館内の設備

- コインランドリー ●パソコンコーナー ●電子レンジ
- レンタルPC（1泊800円 ※台数に限りがあります。）

レンタルPC（1泊800円）

### 店舗

- ゆばと豆富の創作料理「大地の恵み」（朝食会場）

フロントロビー

シングルルーム（18m²）

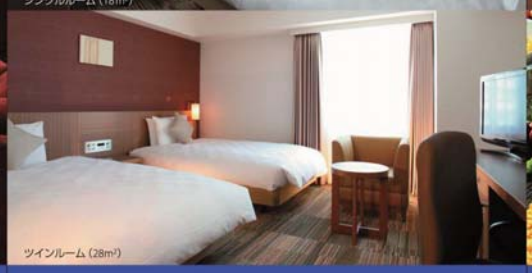
ツインルーム（28m²）

1F：「大地の恵み」（朝食会場）

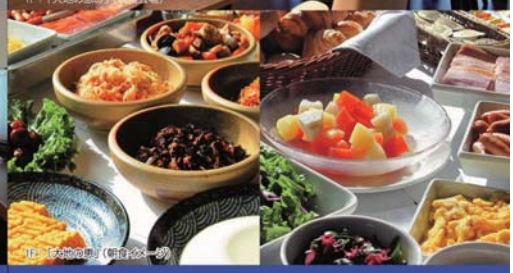
1F：「大地の恵み」（朝食バイキング）

・1Fのフロントロビーは、スタイリッシュで落ち着いた雰囲気。

・清潔で寝心地快適なベッド。枕は、羽根枕、低反発素材などご要望に応じて数種類からお選びいただけます。

・ご朝食は1F「大地の恵み」にて、和洋食バイキングを。