アクセス／周辺案内

富山へ、ようこそ。

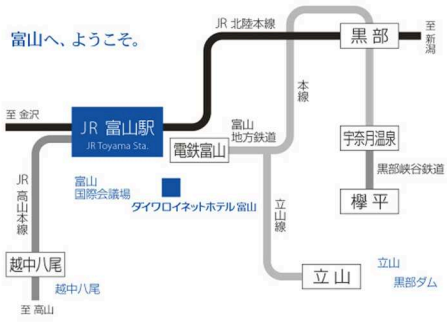

富山国際会議場 Toyama International Conference Center

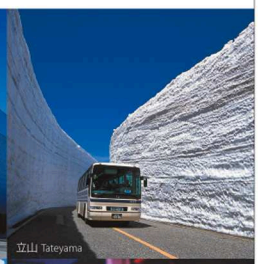
立山 Tateyama

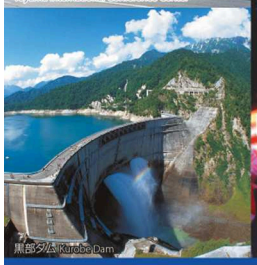
黒部ダム Kurobe Dam

越中八尾 Etchu Yatsuo

富山国際会議場：ホテル → 徒歩（約5分）
立山：ホテル → 車（約60分）／富山地方鉄道 電鉄富山ー立山（約60分）
黒部ダム：電鉄富山ー立山（約60分）→ ケーブルカー、バス等（約1時間30分）
越中八尾：ホテル → 車（約30分）／JR 富山ー越中八尾（約25分）

- JR富山駅より市電で約5分
- JR富山駅正面口（南口）より徒歩約15分
- 北陸自動車道 富山I.Cより車で約15分
- 富山空港よりバス・タクシーで約20分

- 5min. by city streetcar from JR Toyama Sta.
- 15min. by walk from south exit Toyama Sta.
- 15min. by car from Toyama I.C.
- 20min. by bus or car from Toyama Airport.

ご予約・お問い合わせ

Tel 076-420-0055

インターネット www.daiwaroynet.jp

モバイル www.daiwaroynet.jp/m

ダイワロイネットホテル富山

〒930-0028 富山県富山市荒町6-1
Tel 076-420-0055 Fax 076-420-0056
www.daiwaroynet.jp/toyama

森林育成紙™使用

私たち大和ハウスグループは、「共創共生」の基本姿勢のもと、健全な森林育成のために、当冊子には森林育成紙™を使用しています。

Daiwa Royal 大和ハウスグループ

運営
ダイワロイヤル株式会社
www.daiwaroyal.com

ダイワロイネットホテル 富山

Daiwa Roynet Hotel TOYAMA

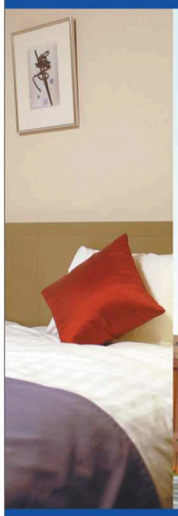

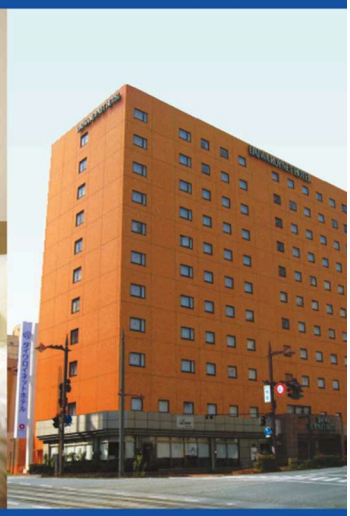

Daiwa House Group®

Daiwa Roynet Hotel TOYAMA

ゆったりと落ち着ける、機能的なホテル──富山でのビジネス・観光の拠点に。

富山空港より約20分、2014年度の北陸新幹線開業を控え再整備の進む富山駅周辺──。
「風の盆」で有名な越中八尾や、立山・黒部、宇奈月温泉等への足がかりとしても至便な「ダイワロイネットホテル富山」は、富山でのビジネス・観光の絶好の拠点です。

■チェックイン Check in 14:00／チェックアウト Check out 11:00

トリプルルーム

3名様でもご利用いただけるハウザーベッド（ソファー型引き出しベッド）設置のお部屋をご用意しています。

ハウザーベッド使用時

トリプルルーム（33m²）

レディース＆キッズ アメニティー

女性には入浴剤やコットン、足指パッド、ヘアバンド等を、お子様には子供用歯ブラシやスリッパ等をご用意。ロビーには絵本をご用意しております。

レディースアメニティー

お部屋の設備・備品

- ベッドサイズ（シングル 140cm幅／ダブル 170cm幅／ツインルーム 110cm幅）
- 羽根枕（他、低反発素材などご要望に応じて数種類ご用意）
- 羽毛布団（デュベカバースタイル）
- ロングデスクとディレクターズチェア
- 明るい照明（デスク上照度1800Lux）
- 高速インターネット回線（無料）
- 無料BSチャンネル
- ズボンプレッサー
- 空気清浄機
- 加湿機能付きティーサーバー
- VOD（ビデオ・オン・デマンド ¥1,000で150タイトルの映画が見放題）

空気清浄機

レンタルPC（1泊600円）

館内の設備

- コインランドリー
- パソコンコーナー
- 電子レンジ

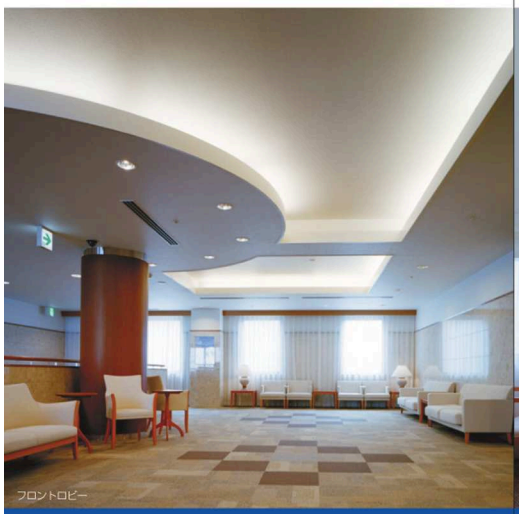
フロントロビー

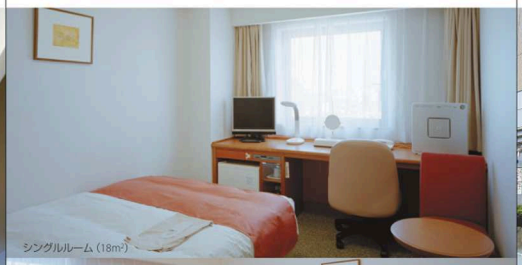
シングルルーム（18m²）

ハリウッドツインルーム（27m²）

1F：エントランス

2F：フロント

1F：エントランスホール

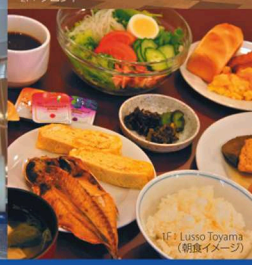
1F：Lusso Toyama（朝食イメージ）

・2Fのフロントロビーは、開放感あふれるモダンな雰囲気。

・清潔で寝心地快適なデュベカバースタイルのベッド。 枕は、羽根枕、低反発素材などご要望に応じて数種類からお選びいただけます。

・ご朝食は1F「Lusso Toyama」にて、お楽しみいただけます。