アクセス／周辺案内

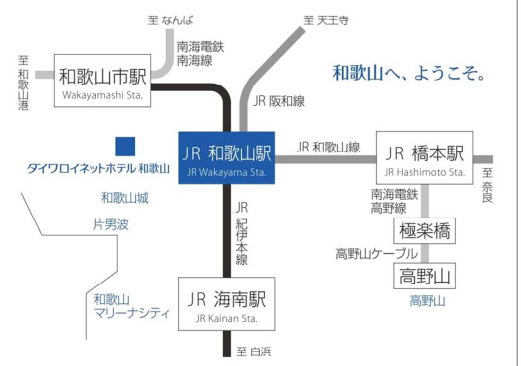

和歌山城 Wakayama Castle

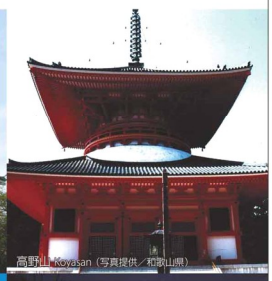
高野山 Koyasan（写真提供／和歌山県）

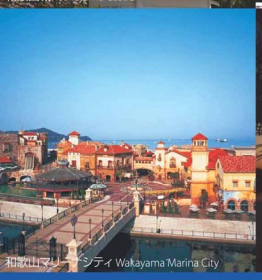
和歌山マリーナシティ Wakayama Marina City

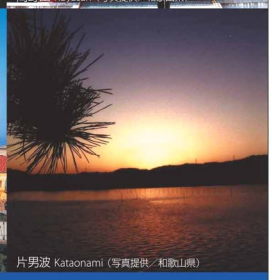
片男波 Kataonami（写真提供／和歌山県）

和歌山城：ホテル→徒歩（1分）
高野山：ホテル→車（約2時間）
和歌山マリーナシティ：ホテル→車（約30分）
片男波：ホテル→車（約30分）

- JR和歌山駅よりバスで約10分
- 南海電鉄和歌山市駅よりバスで約5分
- 阪和自動車道和歌山I.Cより車で約15分
- 関西国際空港より空港連絡バスで約40分
- 10min. by bus from JR Wakayama Sta.
- 5min. by bus from Wakayama-shi Sta.
- 15min. by car from Wakayama I.C.
- 40min. by bus from Kansai International Airport.

ご予約・お問い合わせ

Tel 073-435-0055

インターネット www.daiwaroynet.jp

モバイル www.daiwaroynet.jp/m

ダイワロイネットホテル 和歌山

〒640-8156 和歌山県和歌山市七番丁26-1
Tel 073-435-0055 Fax 073-435-0056
www.daiwaroynet.jp

森林育成紙TM使用

私たち大和ハウスグループは、「共創共生」の基本姿勢のもと、
健全な森林育成のために、当冊子には森林育成紙TMを使用しています。

Daiwa Royal 大和ハウスグループ

運営
ダイワロイヤル株式会社
www.daiwaroyal.com

ダイワロイネットホテル 和歌山

Daiwa Roynet Hotel WAKAYAMA

Daiwa House Group®

Daiwa Roynet Hotel WAKAYAMA

ゆったりと落ち着ける、機能的なホテル――和歌山でのビジネス・観光の拠点に。

市内中心部に位置し、緑豊かな和歌山城や
和歌山市内を一望できる、20階建ての高層タワーホテル。
ゆったりした客室、最新のビジネスサポートなど
快適なホテルライフをお手伝いいたします。
「ダイワロイネットホテル和歌山」は、
和歌山でのビジネス・観光の絶好の拠点です。

■チェックイン Check in 14:00／チェックアウト Check out 11:00

フロントロビー

・5階のフロントロビーは、緑を望むゆったりとくつろげる空間。

あなただけのちょっと嬉しい“くつろぎ満足”

レディースルーム

女性のための快適なお部屋をご用意しています。

- 紀州備長炭シューズキーパー
- フットマッサージャー
- マイナスイオンドライヤー
- バスローブ　など

レディースルーム

紀州備長炭
シューズキーパー

レディース
アメニティーセット

フットマッサージャー

マイナスイオン
ドライヤー

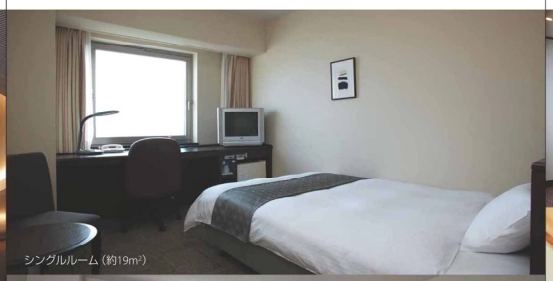
シングルルーム（約19m²）

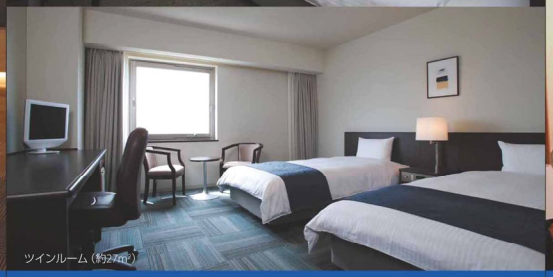
ツインルーム（約27m²）

・清潔で寝心地快適なデュベカバースタイルのベッド。 枕は、羽根枕、低反発素材などご要望に応じて数種類からお選びいただけます。

お部屋の設備・備品

- ベッドサイズ（スタンダード、レディース 140cm幅／ツインルーム 110cm幅）
- 羽根枕（他、低反発素材などご要望に応じて数種類ご用意）
- 羽毛布団（デュベカバースタイル）
- ロングデスクとディレクターズチェア
- 明るい照明（デスク上照度1800Lux）
- 高速インターネット回線（無料）
- ズボンプレッサー
- 空気清浄機 ●加湿機能付きティーサーバー
- 有料放送（プリペイド方式 1日¥1,000）
- シャワートイレ

空気清浄機

レンタルPC
（1泊800円）

館内の設備

- コインランドリー ●パソコンコーナー

店　舗

- レストラン「サンクシェール」 ●ファミリーマート

併設ミーティングルーム

バーラウンジ

レストラン「サンクシェール」エントランス

・ご朝食は「レストラン サンクシェール」にて、ブッフェスタイルで。