Daiwa Roynet Hotel
OMIYA-NISHIGUCHI

全室14階以上の高層階で
まるで雲上のような快適ステイをお約束。

東日本の玄関口、大宮駅の西口から徒歩約6分の好立地。
東京・新宿・池袋はいずれも35分以内で
都心へのアクセスも抜群。
「雲」をテーマにデザインされた客室は
全室14階以上の高層階で、利便性と快適性を満たす
上質な時間をお約束いたします。

ダイワロイネットホテル大宮西口

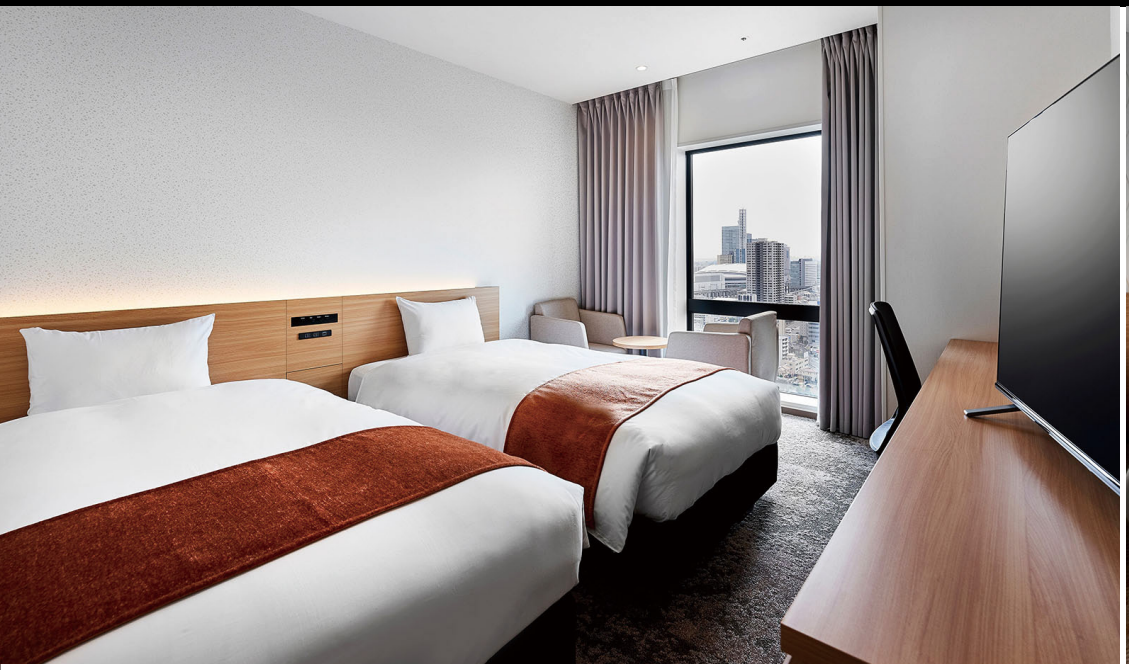

モデレートツイン（25.8m²）

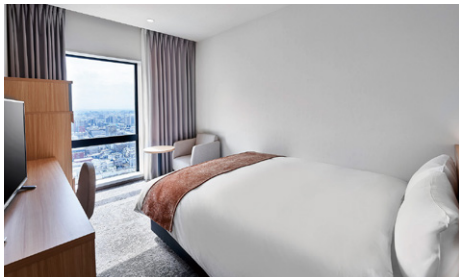

スタンダードダブル（22.3m²）

デラックスクイーン（25.2m²）

お部屋の設備・備品

無線LAN（Wi-Fi規格）

羽毛布団（デュベスタイル）／液晶テレビ／省エネシステム／冷蔵庫（中は空の状態）／加湿機能付空気清浄機／セーフティボックス／ズボンプレッサー／ドライヤー／シャワー式トイレ／携帯充電器／電気ケトル／無料BSチャンネル／シャンプー／リンス／ボディウォッシュ／フェイス&ハンドウォッシュ／消臭スプレー／靴べら／靴磨き／ハンガー／バスタオル／フェイスタオル／バスマット／ナイトウェア／スリッパ
歯ブラシセット、ヘアブラシ、カミソリ、綿棒、ボディタオルなどはアメニティバー（フロント階）よりお持ちください。

キッズアメニティ（フロントでプレゼント）

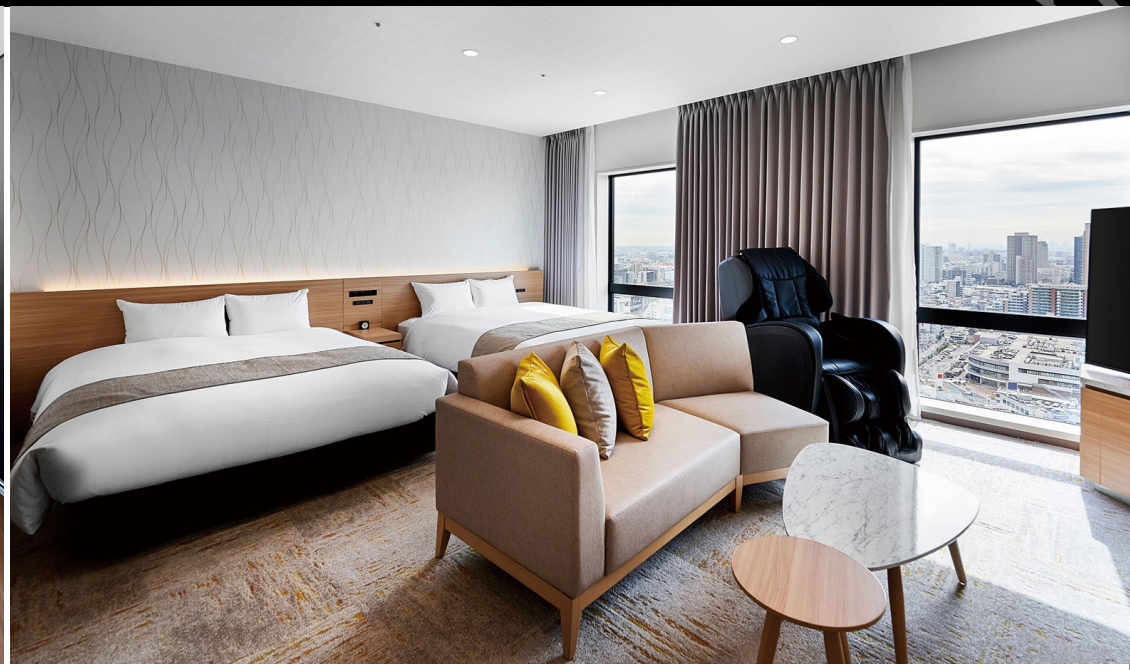

ジュニアスイート（46.1m²）

ユニバーサルダブルを除く全室バス・トイレ別のセパレートタイプで、ゆったりとしたバスタイムをお楽しみいただけます。
複数名でのご宿泊時も、気兼ねなくご利用いただけます。

セパレートタイプのバスルーム（一例）

他にモデレートダブル（22.3m²）、ファミリーツイン（31.5m²）、ユニバーサルダブル（27.2m²）等、多数のタイプのお部屋（22.3～54.7m²）がございます。（全265室）

館内の設備・サービス

コピー＆FAXサービス（有料）
宅配便／電子レンジ／自動販売機／コインランドリー／製氷機／自動精算機／ AED ／車椅子

レストラン・店舗

「セブン-イレブン」（1階）24時間営業
「ドラッグセイムス」（1階）24時間営業
レストラン「高ようじ」（2階）朝食 6:30〜10:00、ランチ 11:30〜15:00、ディナー 17:00〜22:00
※月曜は朝食営業のみ（月曜が祝日の場合は通常営業）

朝食（2階：高ようじ）

和の要素を取り入れた創作料理を提供する和ダイニングレストランで、和洋のビュッフェ形式の朝食をお楽しみください。

6:30〜10:00（最終入店9:30）
大人（中学生以上）：1,950円（税込）
小人（小学生）：975円（税込）／未就学児：無料
朝食券はフロントにて販売しております。

周辺案内［当館からのアクセス］

さいたまスーパーアリーナ　［公共交通機関利用で約12分］

氷川神社　［ホテルより徒歩約29分］

鉄道博物館　［公共交通機関利用で約14分］

大宮ソニックシティ　［ホテルより徒歩約4分］

さいたま市大宮盆栽美術館　［公共交通機関利用で約15分］

埼玉スタジアム2002　［公共交通機関利用で約61分］

●JR大宮駅西口より徒歩約6分
●東武野田線 大宮駅より徒歩約7分
●成田空港より京成スカイライナー·JRを利用して約1時間30分
●羽田空港よりリムジンバスでホテルまで約1時間50分
●首都高速埼玉新都心線 新都心西出入口より車で約5分

※ホテル専用の駐車場はありませんが、建物（アドグレイス大宮）3階にコインパーキングがございます。

駐車場（Dパーキング AddGrace Omiya）
【料金】入庫後24時間 1,500円/1台（税込）※途中出庫後は別途加算
終日（0:00〜24:00）200円/15分（税込）
【収容台数】約100台（内50台は宿泊者優先）
【車両制限】全高2.3m
※ご到着の先着順で、事前のご予約は承っておりません。
※満車時や高さ制限·重量制限を超えるお車及び一部車種につきましては、近隣駐車場をご利用ください。

ダイワロイネットホテル 大宮西口
〒330-0854 埼玉県さいたま市大宮区桜木町1丁目398-1
Tel 048-779-8475　Fax 048-779-8476
https://www.daiwaroynet.jp/omiya-nishiguchi/

チェックイン 14:00 ／チェックアウト 11:00