

Daiwa Roynet Hotel WAKAYAMA

ゆったりと落ち着ける、
機能的なホテル—
和歌山でのビジネス・観光の拠点に。

市内中心部に位置し、緑豊かな和歌山城や
和歌山市内を一望できる、20階建ての高層タワーホテル。

ゆったりした客室、最新のビジネスサポートなど
快適なホテルライフをお手伝いいたします。

「ダイワロイネットホテル和歌山」を、
和歌山でのビジネス・観光の拠点としてぜひご利用ください。

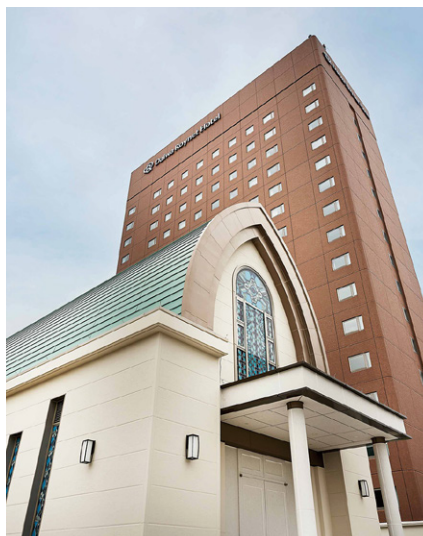
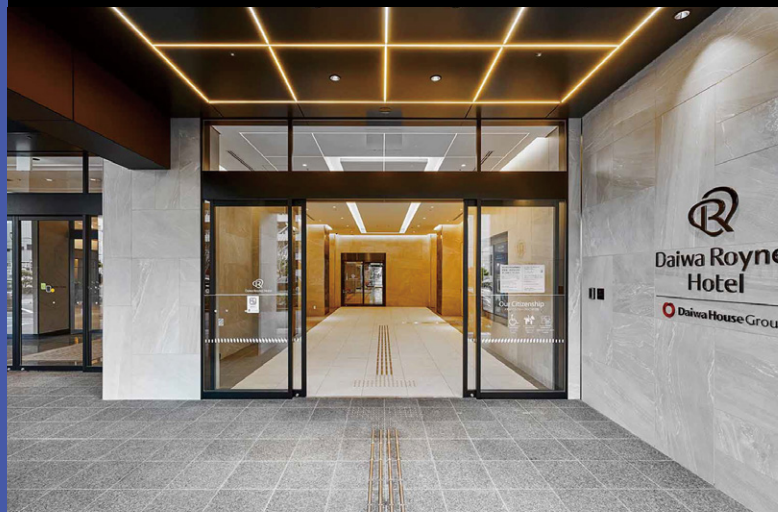

ダイワロイネットホテル和歌山



スタンダードツイン (26.8m²)



ファミリーフォース (58.3m²)

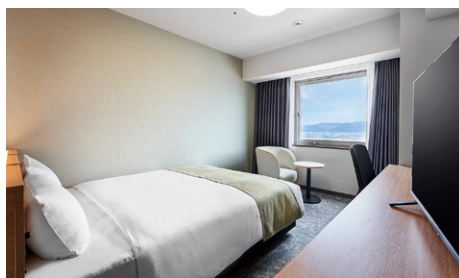

スタンダードダブル (18.7m²)

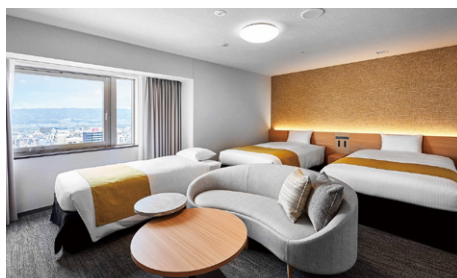

デラックスツイン (35.7m²)

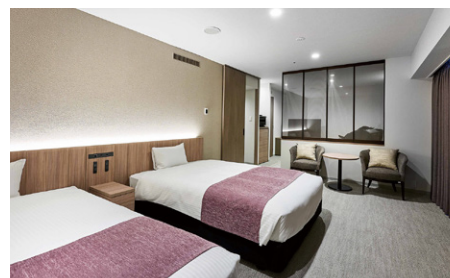

ジュニアスイート (55.4m²)



設置例
ドラム式洗濯乾燥機設置(スイート/フォース)

他にモデレートダブル(26.3m²)、キャスルススイート(59.8m²)のお部屋がございます。

(全219室)

お部屋の設備・備品

無線LAN (Wi-Fi規格)

羽毛布団(デュベスタイル) / 液晶テレビ / 省エネシステム / 冷蔵庫(中は空の状態) / 加湿機能付空気清浄機 / ズボンプレスナー / ドライヤー / シャワー式トイレ / 携帯充電器 / 電気ポット / 無料BSチャンネル / VOD(ビデオオンデマンド) / シャンプー / リンス / ボディウォッシュ / フェイス&ハンドウォッシュ / 花王「リセッシュ」 / 靴べら / 靴磨き / ハンガー / バスタオル / フェイスタオル / バスマット / ナイトウェア / スリッパ

※歯ブラシセット、ヘアブラシ、カミソリ、綿棒、ボディタオルなどはアメニティバー(フロント階)よりお持ちください。

キッズアメニティ(フロントでプレゼント)

館内の設備・サービス

レンタルパソコン(880円 / 1泊、税込) / コピー & FAXサービス(有料)

宅配便 / 電子レンジ / 自動販売機 / コインランドリー / 製氷機 / 自動精算機 / AED / イーバックチェア / 車椅子

宴会場・会議室 (モンティグレ 3・4階)

大小様々な宴会場をご用意。充実したAV機器と自在のテーブルセッティング、ホテルシェフが腕をふるうお料理、用途に合わせた多様な演出サービスで皆様の幅広いご要望に専属バンケットプランナーがお応えします。



ボールルーム
(モンティグレ 4階)

アクアチャペル (モンティグレ 5階)

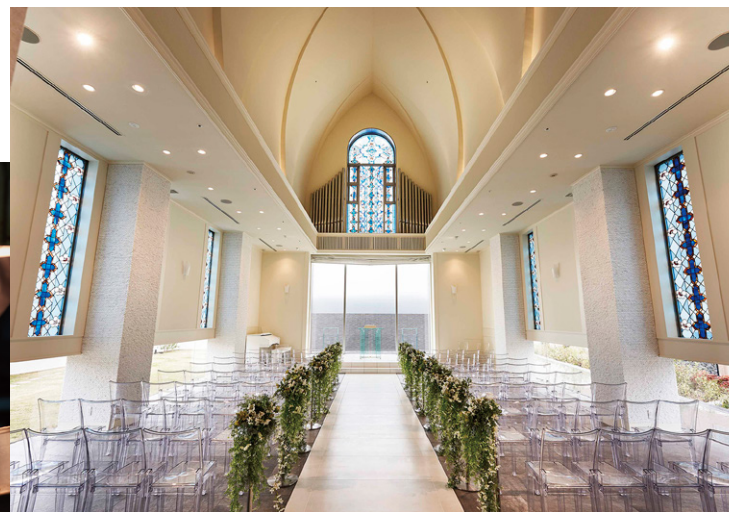
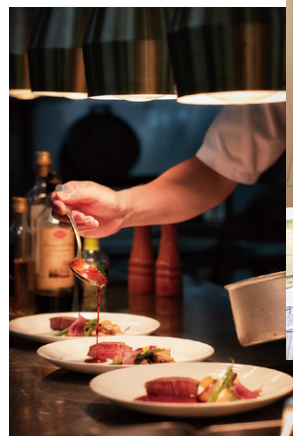

積み重ねた実績と経験を活かしたホテルならではのウェディングサービスで、おふたりと共に幸福に満ちた「奇跡の瞬間」を創ります。また宴会・会議、パーティーもスタイルや人数に合わせて様々なプランをご用意しております。

ホワイエ
(モンティグレ 4階)

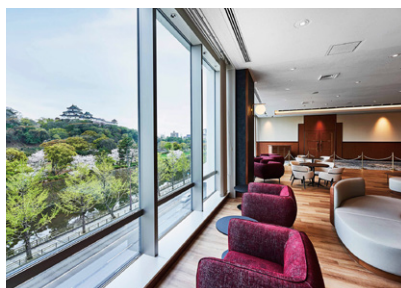
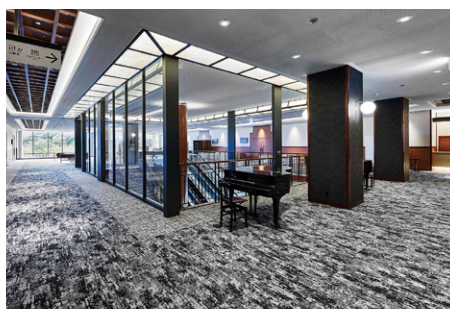

ご用途に応じてアレンジいたしますので
詳しくはお気軽にご相談ください。

ウェディングサロン

Tel 0120-887-390
(平日 10:00~18:00 / 土日祝 10:00~19:00)

宴会場・会議室

Tel 073-435-3333
(10:00~18:00)

レストラン・店舗

「ファミリーマート」(1階) 24時間営業

レストラン「サンクシェール」(3階) ブレックファスト 7:00~10:00、ランチ 11:30~14:30、
ディナー 18:00~21:30 ※ディナーは木~日曜営業(不定休あり)

複合商業施設「モンティグレ」(1~3階)

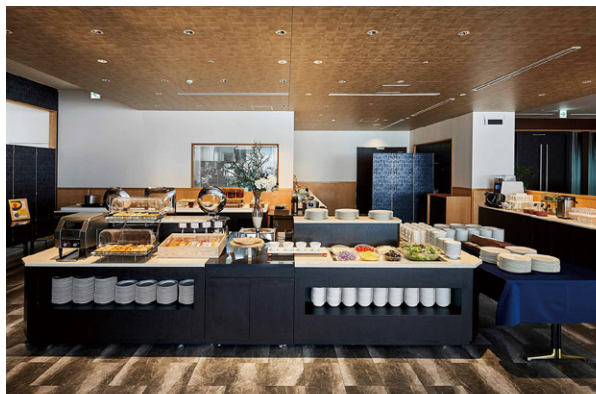

朝食 (3階: サンクシェール)

ホテル直営のレストランで、和洋食のバイキング形式でお召し上がりいただけます。バラエティに富んだメニューをご用意しております。

7:00~10:00 (最終入店 9:30)

大人: 2,200円(税込) / 小学生: 1,300円(税込) / 小学生未満: 無料
朝食券はフロントにて販売しております。

ご宿泊以外の方は下記料金でご利用いただけます。

大人: 2,500円(税込) / 小学生: 1,500円(税込) /
小学生未満: 500円(税込)

周辺案内 [当館からのアクセス]

和歌山城 [ホテルより徒歩約5分]

和歌山城(天守閣) [ホテルより徒歩約25分]

紀三井寺 [ホテルより車利用で約30分 / 公共交通機関利用で約45分]

マリーナシティ [ホテルより車利用で約35分 / 公共交通機関利用で約45分]

高野山 [ホテルより車利用で約2時間 / 公共交通機関利用で約3時間30分]

白浜アドベンチャーワールド [ホテルより車利用で約1時間 / 公共交通機関利用で約2時間30分]

※写真はイメージです。



- JR和歌山駅よりバスで約10分
- 南海電鉄 和歌山市駅よりバスで約5分
- 阪和自動車道 和歌山ICより車で約15分
- 関西国際空港より空港リムジンバスでJR和歌山駅まで約50分

提携駐車場(和歌山ロイヤルパーキング)

【料金】1泊1,000円/1台(税込)、24時間入出庫可能。

【収容台数】513台 【車両制限】車高2.1m以下

※ご到着の先着順でご案内させていただきます。事前のご予約は承っておりません。

※制限高以上のお車は平面駐車場あり(1泊2,000円、税込)、大型バス駐車場あり(1泊5,000円、税込)

制限高以上のお車・大型バスは事前予約が必要です。

※詳しくはホテルまでお問い合わせください。

ダイワロイネットホテル 和歌山

〒640-8156 和歌山県和歌山市七番丁26-1

Tel 073-435-0055 Fax 073-435-0056

<https://www.daiwaroynet.jp/wakayama/>

チェックイン 14:00 / チェックアウト 11:00